



NAV/Unit Rp.1086.12

Total Aset

Rp.14.47 Miliar

Klasifikasi Risiko



Tanggal Efektif

8 Januari 2024

Tanggal Peluncuran

12 Februari 2024

Surat Pernyataan Efektif

S-20/PM.02/2024

NAB Awal

Rp. 1000,-

Jumlah unit yang ditawarkan

1 Miliar Unit

Mata Uang

Rupiah

Bank Kustodian

Bank Sinarmas

Jasa Manajer Investasi

Maks. 2.00%

Jasa Bank Kustodian

Maks 0.1%

Minimum Investasi

Rp 10.000,-

Biaya Pembelian dan

Penjualan Kembali

0%

Biaya Pengalihan

0%

Bloomberg Ticker

BEBASFI IJ

Kode ISIN

IDN000524303

Faktor Risiko

Risiko perubahan kondisi ekonomi, politik & peraturan
Risiko wanprestasi
Risiko likuiditas
Risiko pembubaran dan likuidasi
Risiko berkurangnya nilai unit
peyertaan
Risiko nilai tukar mata uang

Manfaat Investasi Reksa Dana

Diversifikasi investasi
Unit penyertaan mudah dijual kembali
Dikelola secara profesional
Membebaskan pemodal dari pekerjaan administrasi dan

PT Prospera Asset Management

Bergerak di bidang Pasar Modal dan memiliki izin selaku Manajer Investasi berdasarkan Izin Usaha Nomor Kep-02/PM/MI/2005 yang dikeluarkan oleh Badan Pengawas Pasar Modal (BAPEPAM) saat ini Otoritas Jasa Keuangan, pada tanggal 19 Januari 2005. Prospera mengelola produk reksa dana yang terdiri dari Reksa Dana saham, campuran, pendapatan tetap, pasar uang dan terproteksi serta Kontrak Pengelolaan Dana.

Tujuan Investasi

Memperoleh pertumbuhan nilai investasi yang konsisten dan memberikan tingkat likuiditas yang tinggi guna memenuhi kebutuhan dana tunai dalam waktu yang relatif singkat

Komposisi Portofolio

Jenis Efek	Aktual	Kebijakan investasi	
		Min.	Maks.
Obligasi < 1 tahun	95.6%	80%	95%
Kas/Setara Kas	4.4%	5%	20%

Kepemilikan Terbesar (%NAB)

FR0086	13.8%
BAFI02CN4	7.0%
IIFF02ACN3	6.9%
WISL01CN2	6.9%
IJEE02A	6.3%
BBKP02ACN2	6.3%
SMBRIS01ASLCN2	6.3%
MBMA03A	6.2%
OPPM02ACN1	6.2%

Hasil Investasi

	MTD	3 Bulan	6 Bulan	YTD	1 Tahun	3 Tahun	5 Tahun	Penawaran*
Prospera Bebas Finansial	0.34%	1.34%	2.77%	5.09%	5.11%	-	-	8.61%
Benchmark**	0.25%	0.83%	1.74%	3.29%	3.61%	-	-	6.65%
Kinerja Bulan Tertinggi	Apr-25	0.63%						* 12 Februari 2024
Kinerja Bulan Terendah	Dec-24	0.02%						

**Benchmark: 100% IDRE1MO Bank Indonesia Deposito Avg 1 Month IDR (after tax)

Kinerja Reksa Dana

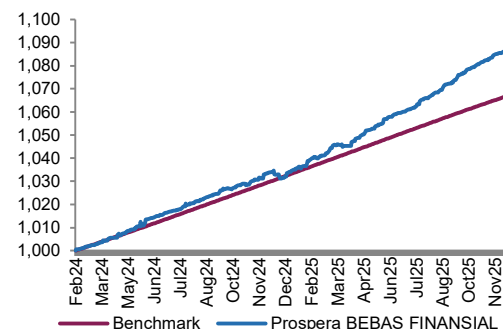

Kinerja Bulanan dalam 5 Tahun Terakhir

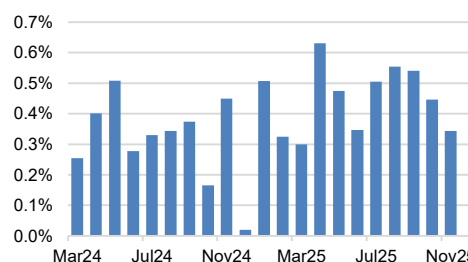

Profil Bank Kustodian. PT. Bank Sinarmas Tbk memperoleh persetujuan dari otoritas Pasar Modal berdasarkan Surat Keputusan Ketua BAPEPAM Nomor KEP-21/BL/2012 pada tanggal 30 Januari 2012, sehingga dapat menjalankan fungsinya menjadi Bank Kustodian di Pasar Modal.

Surat konfirmasi pembelian, penjualan kembali dan pengalihan Reksa Dana merupakan bukti hukum yang sah atas kepemilikan Reksa Dana dimana Pemegang Unit Penyertaan dapat melihat kepemilikan Reksa Dana melalui Acuan Kepemilikan Sekuritas (AKSES) di <https://akses.ksei.co.id/>

Disclaimer: Investasi melalui Reksa Dana Prospera Bebas Finansial mengandung risiko. Sebelum memutuskan berinvestasi, calon investor wajib membaca dan memahami prospektus. Kinerja masa lalu tidak menjamin / mencerminkan indikasi kinerja di masa yang akan datang. Otoritas jasa keuangan tidak memberikan pernyataan menyetujui atau tidak menyetujui efek ini, tidak juga menyatakan kebenaran atau kecukupan isi prospektus produk investasi ini. Setiap pernyataan yang bertentangan dengan hal-hal tersebut adalah perbuatan melanggar Hukum. Reksa Dana Prospera Bebas Finansial merupakan produk Pasar Modal dan bukan produk yang diterbitkan oleh Agen Penjual / Perbankan. Agen Penjual Efek Reksa Dana tidak bertanggung jawab atas tuntutan dan risiko pengelolaan portofolio Produk Investasi yang dilakukan oleh Manajer Investasi. Ringkasan informasi produk ini tidak menggantikan Prospektus Reksa Dana dan disiapkan oleh PT Prospera Asset Management hanya untuk kebutuhan informasi dan bukan merupakan suatu bentuk penawaran untuk membeli atau permintaan untuk menjual. Seluruh informasi yang terkandung pada dokumen ini disajikan dengan benar. Apabila perlu, investor disarankan untuk meminta pendapat profesional sebelum mengambil keputusan berinvestasi. Kinerja masa lalu tidak serta merta menjadi petunjuk untuk kinerja di masa mendatang, dan bukan juga merupakan perkiraan yang dibuat untuk memberikan indikasi mengenai kinerja atau kecenderungannya di masa mendatang.

PT Prospera Asset Management selaku Manajer Investasi berizin dan diawasi oleh Otoritas Jasa Keuangan

PT Prospera Asset Management

Gedung TCC Batavia, Lantai 9 Suite 6&7 | Jl. KH. Mas Mansyur Kav. 126 | Jakarta Pusat 10220
Telp. (62-21) 295 294 08 | Fax. (62-21) 295 294 77

email : info@prosperaasset.com

Akses Prospektus untuk informasi lebih lanjut
melalui website: www.prosperaasset.com



Klasifikasi Risiko



Tanggal Efektif

8 Januari 2024

Tanggal Peluncuran

12 Februari 2024

Surat Pernyataan Efektif

S-20/PM.02/2024

NAB Awal

Rp. 1000,-

Jumlah unit yang ditawarkan

1 Milyar Unit

Mata Uang

Rupiah

Bank Kustodian

Bank Sinarmas

Jasa Manajer Investasi

Maks. 2.00%

Jasa Bank Kustodian

Maks 0.1%

Minimum Investasi

Rp 10.000,-

Biaya Pembelian dan

Penjualan Kembali

0%

Biaya Pengalihan

0%

Bloomberg Ticker

BEBASFI IJ

Kode ISIN

IDN000524303

PROFIL LIKUIDITAS ASET DALAM PORTOFOLIO PRODUK INVESTASI

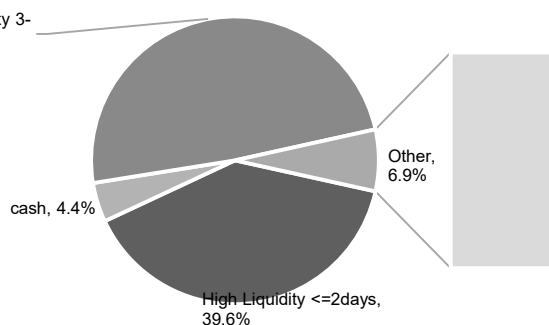

PROFIL LIKUIDITAS DALAM PEMENUHAN KEWAJIBAN PRODUK INVESTASI

Total Portfolio Liquidation

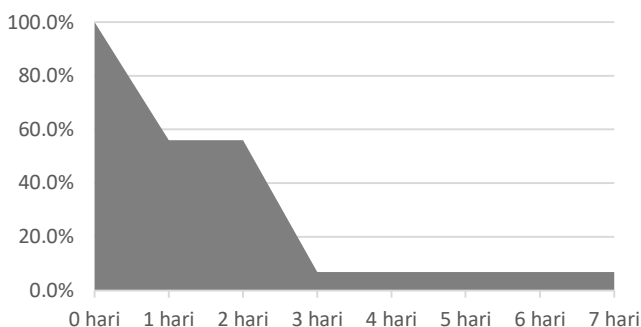

Disclaimer: Investasi melalui Reksa Dana Prospera Bebas Finansial mengandung risiko. Sebelum memutuskan berinvestasi, calon investor wajib membaca dan memahami prospektus. Kinerja masa lalu tidak menjamin / mencerminkan indikasi kinerja di masa yang akan datang. Otoritas jasa keuangan tidak memberikan pernyataan menyetujui atau tidak menyetujui efek ini, tidak juga menyatakan kebenaran atau kecukupan isi prospektus produk investasi ini. Setiap pernyataan yang bertentangan dengan hal-hal tersebut adalah perbuatan melanggar Hukum. Reksa Dana Prospera Bebas Finansial merupakan produk Pasar Modal dan bukan produk yang diterbitkan oleh Agen Penjual / Perbankan. Agen Penjual Efek Reksa Dana tidak bertanggung jawab atas tuntutan dan risiko pengelolaan portofolio Produk Investasi yang dilakukan oleh Manajer Investasi. Ringkasan informasi produk ini tidak menggantikan Prospektus Reksa Dana dan disiapkan oleh PT Prospera Asset Management hanya untuk kebutuhan informasi dan bukan merupakan suatu bentuk penawaran untuk membeli atau permintaan untuk menjual. Seluruh informasi yang terkandung pada dokumen ini disajikan dengan benar. Apabila perlu, investor disarankan untuk meminta pendapat profesional sebelum mengambil keputusan berinvestasi. Kinerja masa lalu tidak serta merta menjadi petunjuk untuk kinerja di masa mendatang, dan bukan juga merupakan perkiraan yang dibuat untuk memberikan indikasi mengenai kinerja atau kecenderungannya di masa mendatang.

PT Prospera Asset Management selaku Manajer Investasi berizin dan diawasi oleh Otoritas Jasa Keuangan

PT Prospera Asset Management

Gedung TCC Batavia, Lantai 9 Suite 6&7 | Jl. KH. Mas Mansyur Kav. 126 | Jakarta Pusat 10220

Telp. (62-21) 295 294 08 | Fax. (62-21) 295 294 77

email : info@prosperaasset.com

Akses Prospektus untuk informasi lebih lanjut

melalui website: www.prosperaasset.com